To Cure That Cold
To Relieve Rheumatism
To Get Renewed Vigor
Take a
TURKISH BATH
at the ORIENTAL
Folks are coming here from all over the state to enjoy a pleasant, vigorous, health-giving Oriental Bath.
Over 100 Modern Rooms
Priced at $1.00 and up.
Oriental Hotel
62 to 66 Library Ave.
Just off Woodward, Detroit.

Lose the Appetite
For Liquor, For Good!
If you are sincere and want to quit that drinking habit, our treatment is sensible and sure and we give you a written guarantee that all craving for drink will be lost. Four to six days is all that is required with our method. Write to Department 3 for further details or call at the
London Medical Institute
687 E. Jefferson, Detroit

Your Doctor says: LAXATIVE IRON for loss of vitality, lac kof blood or nervous rundown ambitions of Men or Women. The most wonderful discovery in Medical Science. Price $1.00 a bottle. Sold by Hursley's Pharmacy, 154 Michigan Ave., Detroit, and all leading druggists.

FOR NEW YEARS
Have your Facial Disfigurements and Imperfections corrected beforehand—and appear your best to your friends and relatives.
It is a most beneficial present to yourself and will lend a good impression.
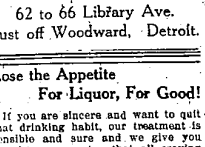
"Whispering Truth"
DO IT NOW.
They correct the Face and Features as well as refine the skin and complexion. Have it done now under the Special Holiday Rates. It is better than giving presents to others that are not fully appreciated. Call, Phone or Write
The "World's Most Famous"
Pratt-Facial-Institute
213 Woodward Ave. Main 2034
Hours 9 to 7 Daily; Sundays 10 to 2.
New York. Chicago.

HENRY KEENEN AND SON
DETROIT, MICH
905 14th Ave. Walnut 2231.
Sell everything for Poultry, Incubators, Brooders, Brooder Stoves, Remedies, Parcel Post Egg and Butter Boxes, Egg Crates and Shipping Coops, Mash Hoppers, Fountains, Self Feeders and Exercisers, Sprayers, etc.

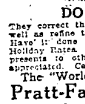
CORONA
Corona Folding TYPEWRITER weighs 6 lbs. All latest attachments. Indorsed by U. S. government.
CORONA TYPEWRITER SALES CO.
Orpheum Bldg., 21 Lafayette Blvd.
Dept W., Detroit.

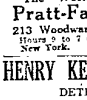
SAVE MONEY
Our simple, effective system gives twice the mileage at half the cost.
Amer. Double Service Tire Co.
809 Woodward, Detroit.

Repairers of Radiators and Lamps
Quick, Reliable Service
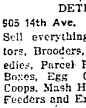
WAYNE
Radiator Works
803 Woodward Av.
Detroit

SPRUNK
Engraving Co.
Artists and Engravers.
Journal Bldg., Detroit, Mich.
Engraving Dept., Open Day and Night

To Hold False Teeth In Place Use
WILSON'S COREGA
At Druggists & Dental Supply
FREE SAMPLE
COREGA CHEMICAL Co. Cleveland O.

Always In Working Order.

Mary talked so fast no one had much of a chance to say anything in her presence. Her little neighbor had no one else to play with after school hours, but would not remain in her company long at a time. After noticing that her boy returned so soon each time he went to play with her, his mother inquired into it, and Walter replied, "Oh, she is always wound up so."

Kindly Police Clerk.

Col. Robert Winder, who has acted as clerk to the Bolton Borough magistrates for 50 years, and has just resigner at eighty-one, was on friendly terms with many of the prisoners. He tells a good story of an Irish boy who asked if he should plead guilty to a certain charge. He replied: "Mike, I would. It is time you had another bath."—London Mail.

Vom Schauplatze des europäischen Völkerkrieges

Vor einigen Tagen wurde es klar, daß die Russen sich irgendwo in der Nähe der Linie Bujeu—Braila zur Schlacht stellen würden, und ebenso klar war es, daß eine stark befestigte Stellung wie diese vor der Natur wie geschaffene Verteidigungsstellung nicht im ersten Anlauf genommen werden konnte. Die Russen haben mehrere Wochen Zeit gehabt, die Stellung südlich vom Bogen des Seretb bei Galatz zu befestigen, denn man muß den russischen Führern unbedingt so viel militärischen Verstand zuzusprechen, daß sie das Tor, durch das die Deutschen höchstwahrscheinlich nach Norden vorbrechen wollten, schließen und versammeln sollten. Das Tor im Galatz - Gebiet ist heute der gefährlichste Punkt an der ganzen russischen Front. Gefährlich für Rußland. Wenn das russische Reichsschiff an dieser Stelle leck wird und die deutschen Wogen hereinbrechen, ist an keine Rettung mehr zu denken, denn nördlich von der Enge zwischen Galatz und Namnitu Sarat, nördlich vom Donau - Knie, können die deutschen Heere sich wieder fächerartig ausbreiten, wie sie die Pässe hinter sich hatten.

Mackensen ist nicht zufrieden mit der Niederwerfung Rumäniens, denn Rumänien war nur das Tor, durch das er in das Herz des russischen Kolosses stoßen konnte, und das endgültige Ziel, von dem er in der Depesche an den Kaiser sprach, kann sich nur auf Rußland bezogen haben.

Die Aufrollung der rumänischen Front südlich von Siebenbürgen ist den Russen eine Lehre gewesen. Der gewaltige Verlust der Rumänen an Menschen und Material an dieser Front, hat den Russen gezeigt, daß mit dem Abbruch der befestigten Front früher begonnen werden muß, wenn die Geschütze gerettet werden sollen. Die russischen Stellungen in den genannten Teilen der rumänischen Moldau - Front befinden sich in den schwer passierbaren Bergen der Ost - Karpathen. Das Einstellen der Angriffe, die zu den gewaltigsten Anstrengungen gehörten, die die Russen je gemacht haben, scheint zu bedeuten, daß die Russen mit der Fortschaffung der schweren Geschütze beschäftigt waren und nur soviel zurückließen, um die Stellungen gegen die Angriffe der deutschen Verbündeten zu halten.

Während die Russen ihre Geschütze fortschafften, brachte Mackensen seine heran und die Wege wurden geebnet die zum endgültigen Ziele, der Niederwerfung der russischen Militärmacht, führen sollen und werden. Diese Operationen, wenn sie, wie zu erwarten, erfolgreich sind, dürfte Rußland, das sich heute noch ziert, gefügiger machen, sie stehen deshalb im englischen Zusammenhang mit der Bemühung Deutschlands, den Krieg durch einen ehrenvollen Frieden zu beendigen.

Wie die schnell verflogene Offensive der Franzosen bei Verdun, so hatten die Operationen der Engländer in Mesopotamien und bei El Arisch nur den Zweck einer politischen Demonstration, die sich dem theatralischen Debut Lloyd Georges im englischen Parlament würdig zur Seite stellt. Sie können die Friedensidee, die anfänglich wie ein leichter Schneehall von der Bergwand rollte und langsam zur Lawine wurde, nicht mehr aus der Welt schaffen. Sie ist in die Herzen der Völker eingezogen und hat sich dort wie eine heiße Sehnsucht eingenistet. Unter der rauhen Schale schwulstiger Reden englischer Politiker und den wüsten Geschimpfen britischer Jingoisten, liegt der keimende Kern des Friedens, der die rauhe Schale, wie sehr sie sich auch sträubt, so sicher brechen wird, wie die Frühlingswärme immer wieder neues Leben unter dem schmelzenden Schnee hervorlockt.

Nette Aussichten.

Ein New Yorker Wollimporter der vor einigen Wochen von England zurückkehrte prophezeite, daß wollene Kleidungsstücke in Amerika in kurzer Zeit um 100 Prozent im Werte steigen werden. Er wollte in England Rohwolle einkaufen und ist mehr als enttäuscht von dem erlangten Quantum.

„Sie werden sehr bald $50 für einen Anzug bezahlen müssen, den Sie jetzt für $25 kaufen können", sagte er zu den Berichterstattern. „England hatte schon seit langem Kontrakt mit Australien für jedes Pfund dort produzierter Wolle und neuerdings nimmt es auch die gesamte Produktion von Neuseeland in Anspruch. Daß es auch nur das geringste bischen davon an die Ver. Staaten abgibt, ist ausgeschlossen, es braucht jedes Lot für seine Soldaten und seine Zivilbevölkerung. Eine Soldatenuniform hält nur dreißig Tage Feldzug aus, dann befindet sie sich in einem Zustand, daß nichts mehr davon zu brauchen ist, sie muß verbrannt werden. Früher wurden ausgetragene Uniformen zu dem bekannten, „Shoddy" genannten Stoff umgearbeitet, aber das geht jetzt nicht mehr, sie werden im Feldzug so schmutzig, daß sie nicht mehr gereinigt werden können, und damit ist die nochmalige Verwendung als Rohstoff ausgeschlossen. Dasselbe gilt für Unterzeug, es muß alles verbrannt werden. Das Resultat liegt auf der Hand. Der Wollverbrauch hat sich vervielfacht und erhöht sich immer mehr, je länger der Krieg andauert. Unsere eigenen Wolle produzierenden Staaten liefern nur einen Tropfen zu dem Eimer voll, den die kriegführende Welt braucht, und in ganz kurzer Zeit werden wir auch, wenn wir gezwungen sind, uns einen Anzug anzuschaffen, den Krieg am eigenen Leibe spüren."

Riesen Einnahme der amerikanischen Bahnen.

Washington. Ein wundervolles Bild ungeahnter Prosperität der amerikanischen Eisenbahnen enthüllt der Bericht der zwischenstaatlichen Verkehrs - Kommission, welcher sich auf die Statistik der ersten neun Monate des Jahres gründet. Wenn man annimmt, daß die Einnahmen während der letzten drei Monate denen der ersten neun Monate entsprechen, haben die Eisenbahnen im Jahre 1916 $1,098,000 netto verdient, über ein Drittel mehr als im Jahre 1913, das bisher das Bannerjahr darstellte.

Innerhalb des Jahres sind die Einnahmen von Januar bis September um 67 Prozent gewachsen. Die Bruttoeinnahmen in den ersten neun Monaten betrugen $2,654,829,647. Davon entfielen $1,875,019,990 auf den Frachtverkehr; $522,103,907 auf den Passagierverkehr; $45,348,609, Post; $65,089,474, Expreßgesellschaften; $60,414,597, Speisewagen, Hotels, Restaurants, Verkaufsprivilegien auf Zügen und Bahnhöfen; andere Einnahmen, $76,087,614.

Die Gesamt - Bruttoeinnahme wird sich danach auf $3,600,640,502 belaufen und vielleicht größer sein. Ein derartiges Einkommen ist noch niemals in der Geschichte der Eisenbahnen dagewesen.

Die Unkosten sind gleichfalls gewachsen, aber nicht im Verhältnis. Sie haben um 11 Prozent zugenommen, während die Einnahmen 25 Prozent gewachsen sind.

Neue Finanzpolitik.

Washington. Ein Schritt auf einer neuen Bahn ist die Bestellung der Bank von England zum Vertreter der Bundes - Reservebank New York, welcher die Bundes Reserve Behörde ihre Genehmigung erteilte. Die übrigen 11. Reservebanken haben das Recht, sich an der neuen Geschäftsbeziehung zu beteiligen.

Dem Geschäftsverkehr mit anderen Regierungsbanken, besonders der Bank von Frankreich sind hierdurch die Wege geebnet. Die Reserve Behörde wünscht eine Reihe finanzieller Verbindungen einzugehen, um die Finanzlage der Vereinigten Staaten als einer Gläubiger Nation zu stärken und die Möglichkeit zu haben, den großen Goldvorrat durch Ankauf von britischen Noten und Handelswechseln festzuhalten.

Der Schritt ist eine völlige Abkehr von der früheren Finanzpolitik, da sie die Vereinigten Staaten und Groß - Britannien zum ersten Male in direkte finanzielle Beziehungen bringt.

Wußte nichts vom Weltkrieg.

Baltimore. In das Reich der Entenzüchter dürfte folgendes Geschichtchen gehören, das sich hier zugetragen haben soll. Lena Kehl kam hier von Indianapolis an und bat einen Polizisten, ihr den Weg nach dem Bureau des Norddeutschen Lloyds zu zeigen. Sie erklärte dem Beamten, sie wolle nach Deutschland zurückkehren und dort von ihren Ersparnissen leben.

Sie war sehr erstaunt, als ihr Mitgeteilt wurde, daß wegen des Krieges keine Dampfer nach Deutschland fahren. Als Ursache für diese befremdliche Unwissenheit führte sie an, sie sei seit 17 Jahren in diesem Lande und habe in einer Familie in Indianapolis gelebt, in der man ihr alle Lektüre vorenthalten und ihre Dienste mit einem Lohne von $2.00 im Monat vergütet habe. Trotzdem sei es ihr möglich gewesen, sich $402 zu ersparen. Sie wird nunmehr hier bleiben, und sich einen Dienst suchen, in dem sie nach mehr modernen Grundsätzen behandelt wird.

Holland versorgt Deutschland.

London. Wie eine Depesche der Central News aus Amsterdam besagt ist zwischen Holland und Deutschland ein Vertrag unterzeichnet worden, nach welchen das letztere Eier, Milch und Früchte aus Holland erhält.

Nearly a Thousand New Suits and Overcoats Received—
—to replenish our stocks, taking the place of the garments sold for Christmas and again proving the fact that
You find the new styles first at Bond's
When you buy at Bond's you buy of the manufacturer. Our stock at this and our other distributing stations, is always complete. Never any chance of finding last season's models at Bond's; everything we show is new!
Your Choice of Bond's $25 Values for
Just One Price $15 Just One Price
Instead of receiving but one or two shipments each season, as is the case with many of the ordinary retailers who buy from wholesalers, we are receiving shipments from our own New York factory every day. We know you appreciate Bond's Fifth Avenue Fashions; we know you appreciate the fact that at Bond's you can save $10, for Bond's Clothes are $25 values selling for $15.

BOND'S
Between Detroit Opera House and Temple Theatre.

BIGGER, BETTER, GLADDER THAN EVER
Attention Mr. Ford Owner:—
WHAT WE DO FOR
Five 30x3½ U. S. Guaranteed Tires .....
Five 30x3½ Guaranteed Tubes .....
Four 30x3½ Natural wood wheels .....
Five 30x3½ Demountable Rims .....
Fully complete for the above price.
We ship to out-of-town customers.
$75.00
AUTO TIRE EXCHANGE
237. E. Jefferson Avenue, Detroit, Michigan.
Cad. 2424. Always Open

Magneto Repairing
STARTING, LIGHTING AND IGNITION
Guaranteed work at prices you'll be glad to pay.
24-hour Out-of-Town Service
DETROIT MAGNETO EXCHANGE
190 Grand River Ave. West, Detroit.

Where Are Those Papers?
One of our home FIRE PROOF SAFES gives you the right answer
Write for Cuts and Prices.
DETROIT SAFE CO.
Main 3399 160 Jefferson Ave.

BROKEN PARTS WELDED
Detroit Saw and Brazing Works
12 West Atwater Street
Detroit Michigan

Cut Flowers
and Potted Plants for your asking
B. Schroeter FLORIST
Main 1625
56 Broadway, Detroit.

DETROIT EDUCATIONAL INSTITUTIONS

MME. BLANCHE BELLEVILLE REYNOLDS
Pupil of Sig Agramanti and George Sweet, of New York.
Voice Culture and the Art of Singing—Italian Method
Outline of Course: Correct Breathing, Natural and Easy Production of Tone, Proper Placing of Voice, Development and Combination of the Different Registers, Perfect Enunciation, Legato and Sustained Singing and Solfeggio (Sight Reading):
Studio, 85 Traugott Schmidt Bldg., Detroit. Phone Grand 5759-M.

Samuel T. Slade
TEACHER OF SINGING
Phone Main 961. 213 Woodward Av.

Marshall Pease
TENOR
TEACHER OF SINGING
270 Woodward Ave. Tel Cadillac 6107
Gladwin Bldg., Detroit.

ELVIN SINGER
Leading Tenor of several grand opera companies in Europe and America, gives lessons in the
ART OF SINGING
Pupils prepared for Opera, Church, Concert and Vaudeville.
Studio, 270 Woodward Ave, Detroit.
Phone Cherry 452 or Market 5363.

INVESTMENT
Brick four-family on paved corner rents $1,152 year—price only $8,900. A sure and safe investment. We handle all classes property and farms. For quick action call, write or phone
Maloney-Campbell Realty Co., Inc.
504 Free Press Bldg., Detroit.

Concentrated Cider.

Concentrated cider, which keeps better and is much less bulky than the ordinary product, can be made by freezing and centrifugalizing, which eliminate water and leave be d sugar and flavor.

Well Matched.

First Bridesmaid—"They are well matched, don't you think?" Second Bridesmaid—"Hather! She's a grass widow and he's a vegetarian."—Boston Evening Transcript.

Emphasize Friendliness.

The Arabs show their friendliness when meeting by shaking hands six or eight times. Arabs of distinction go beyond this—they embrace each other several times.

Youth's Might.

"De truth is mighty," said Uncle Eben. "Even a lie, to be successful, has to have some truth sprinkled through it."

MARVELOUS GROWTH OF MOTION PICTURE INDUSTRY.

The growth of the motion picture industry is the most remarkable phenomenon in the commercial world today. Ten years have seen Movie Theatres arise as if by magic. Thousands of new positions are suddenly thrown open to the trained operator. And the growth has not reached its height yet, by any means. Every year sees the opening up of new positions as the Film penetrates into new fields.

Fortunately, however, it is now possible to gain the knowledge of the TRADE inexpensively and thoroughly since the inauguration of the Detroit Movie Operators' School, under trained experts. Here are some reasons why you should enroll in the Detroit Movie Operators' School:

First—Because our System of practical instruction will make you a qualified Movie Operator expert, capable of filling a paying position.

Second—Because our Courses is endorsed by all leading Theatres and Film Exchanges.

Third—Because the positions secured by our Graduates prove that you, too, can secure a good job when you graduate.

Fourth—Because our equipment is more modern and complete than that of any other School in U. S. A.

Fifth—Because we assist you in securing a position. This we do absolutely free of charge.

Sixth—Because you get generous and fair treatment throughout your course and after you graduate. We make every student a Friend—why not join the CIRCLE?

THE DETROIT MOVIE OPERATORS' SCHOOL 254 JEFFERSON E., DETROIT, MICH.